

TYCROC DUSJKAR MED AVLØPSSLUK



Tycroc dusjkar leveres alltid med tilhørende avløpssluk. Komponentene er utviklet for å bli brukt sammen og kan ikke erstattes med komponenter fra andre produsenter.

Ved montering av dusjkar skal underlaget være tørt, kraftig, stivt og stabilt. I tillegg også rent for smuss, olje og andre smøremidler, og ikke frosset.

SYSTEMETS KOMPONENTER

1. dusjkar, kanthøyde 20 mm
2. avløpssluket i plast
3. tilkoblingsring i rustfritt stål
4. stor gummitetning
5. festeskruer i rustfritt stål for tilkoblingsringen (3 stk.)
6. mellomring i plast for fiksering av avløpsristens sokkel
7. avløpsristens sokkel i rustfritt stål eller ristramme
8. løftering i plast med gummitetning (justerbar i henhold til tykkelsen på gulvplaten)
9. avløpsrør i plast (for tilkobling av sluk og Ø50 mm avløpsrør)
10. 115x115 mm avløpsrist i rustfritt stål
11. blått deksel i xps-skum og tilhørende ring



SKJÆRING OG LAGRING

Tycroc dusjkar kan skjæres lettvis enten med elektrisk sirkelsag, stikksag, håndsag eller gipskniv. Hull kan bores med enten stein-, metall- eller trebor. Det finnes ingen spesielle betingelser for lagring, men det anbefales ikke å lagre på høykant for å unngå eventuelle skader (knuste hjørner osv.).

VED MONTERING PÅ BETONGGULV

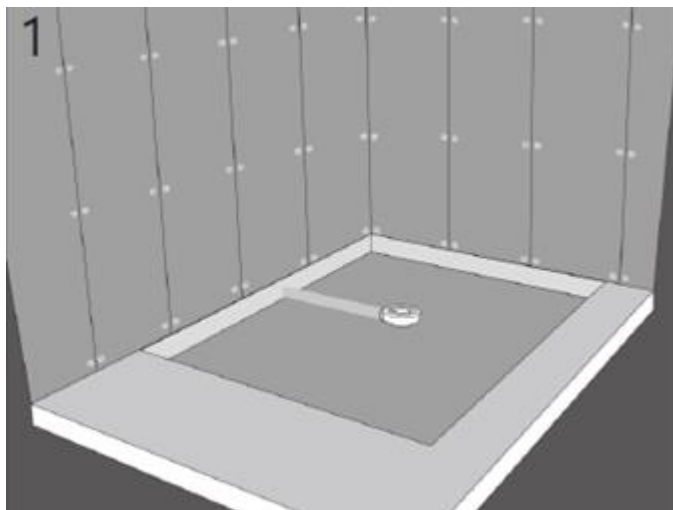

1 Monter Ø50 mm avløpsrør i henhold til dimensjoner til aktuelt dusjkart og plassering av avløpsluk. Koble sammen avløpsrør og avløpsluket (nr. 2 og nr. 9).

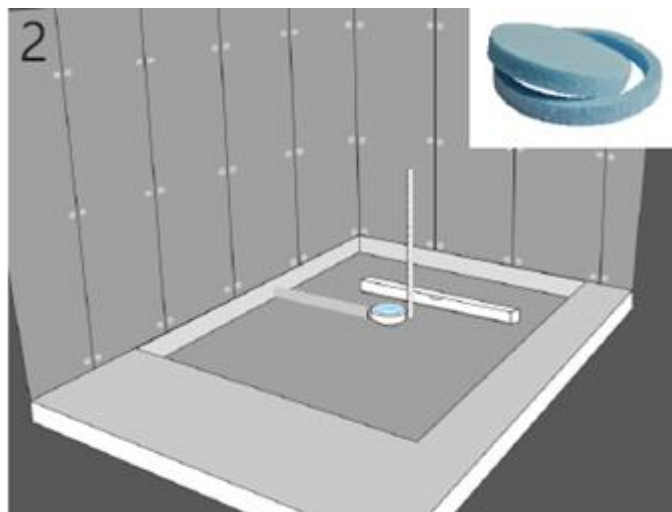

2 Ved utførelse av utsparing skal man ta hensyn til dusjkarets tykkelse på 20 mm, og avløpslukets dybde på 78 mm under dusjkaret, og avgjøre om dusjkaret skal være på samme nivå med resten av gulvet eller ha ett trinn. Sørg for at røret monteres med tilstrekkelig helning. Dekk sluket med blått deksel i xps-skum og tilhørende ring (nr. 11).

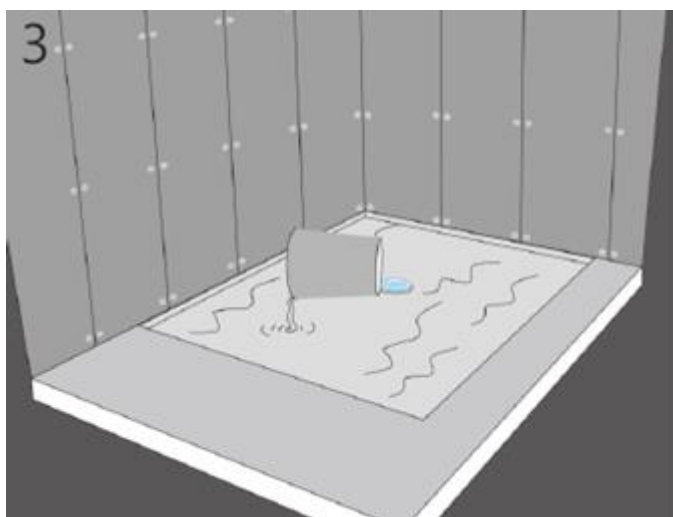

3 Fyll hulrommet med avrettingsmasse til kanten av den ytterste ringen til blått deksel i xps-skum. Dekselet forhindrer at massen havner i avløpsluket. Den avrettede overflaten skal være nivellert før påliming av dusjkar, bruk en selvavrettende masse ved behov.

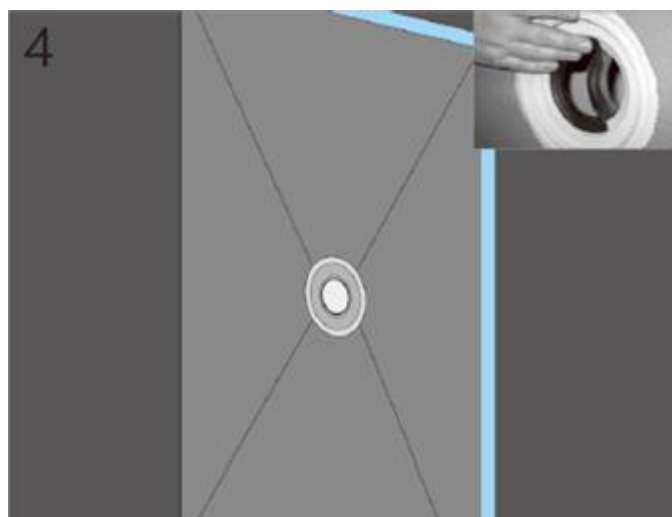

4 Monter den store gummitetningen (nr. 4) til dusjkaret slik at den tynnere kanten er overfor plastkanten av dusjkaret, og den tykkere kanten er nedenfor, dvs. mellom dusjkar og avløpslukets hylster.

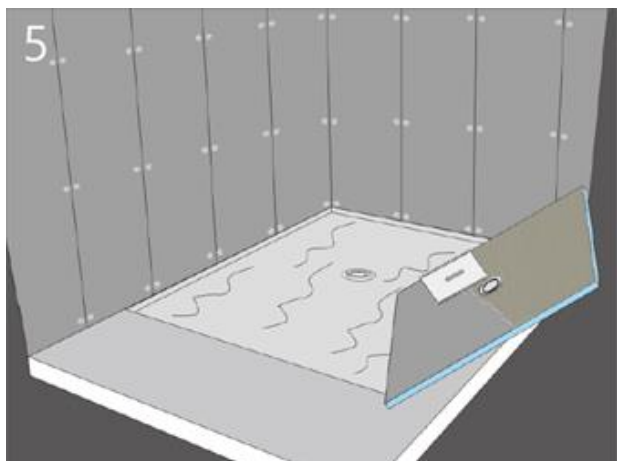

Når avrettingsmassen er tørr og overflaten er klar til bruk, fjern blått deksel i xps-skum, og monter dusjkaret ved å lime det på overflaten. Bruk en flismørtel som passer med den valgte avrettingsmassen til dette formål. Mørtelen skal påføres på bunnen av dusjkaret med 6 mm tannsparkel.

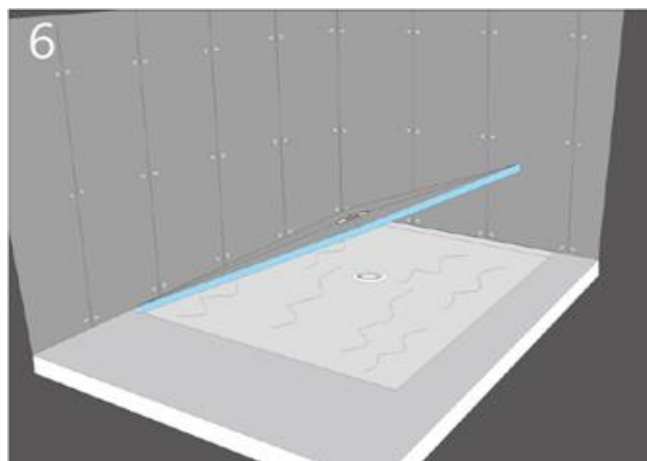

Plasser dusjkaret på underlaget slik at den monterte gummitetningen passer i senteret til avløpssluket. Trykk platen på plass med jevn kraft og la mørtelen tørke i henhold til anvisninger fra produsenten av aktuelt produkt.

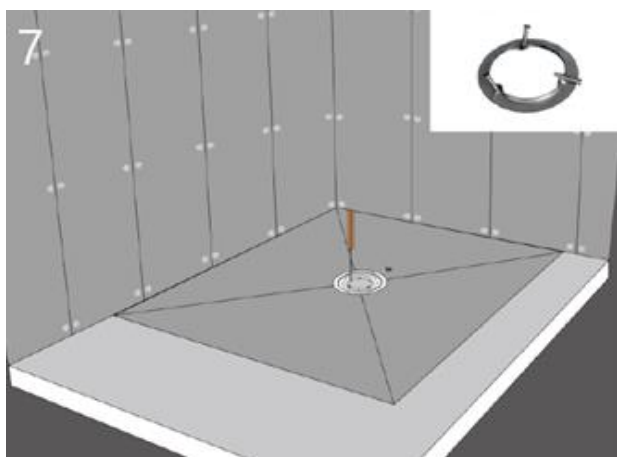

Bruk tilkoblingsring i metall (nr. 3) og festeskruer (nr. 5) for å koble til og feste avløpssluk og dusjkar.

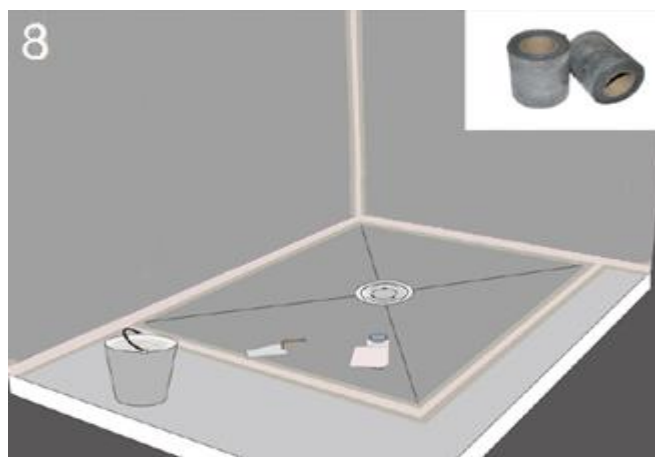

Isoler alle dusjkarets overganger og hjørner med membrantape og membran.

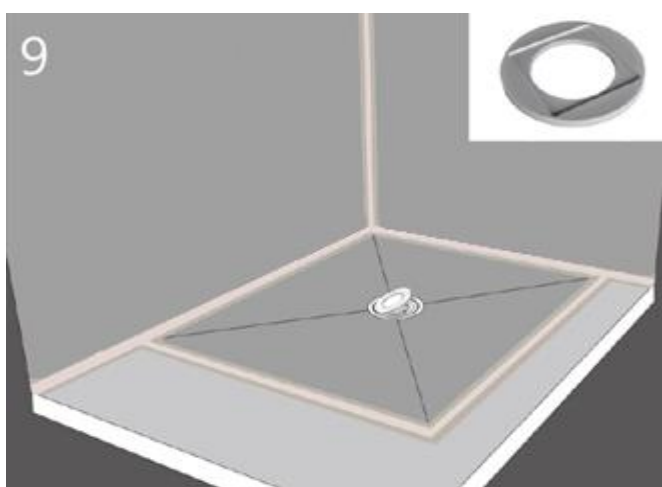

Sett på plass mellomring i plast for fiksering av avløpsristssokkel (nr. 6).

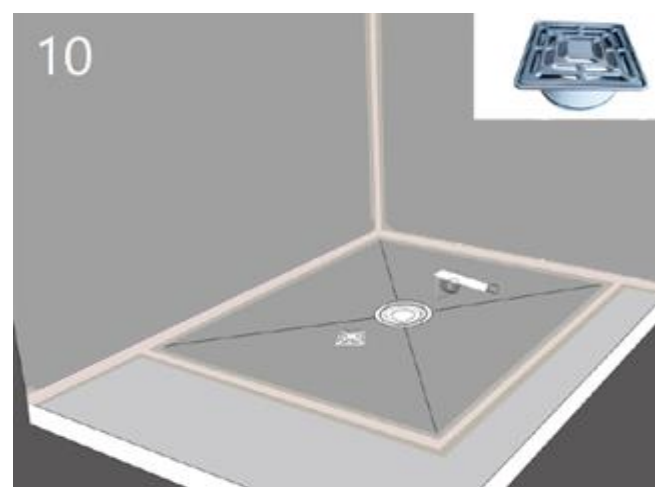

Juster høyden på avløpsristssokkel (nr. 7) i henhold til tykkelsen av gulvplaten som brukes (ved å skjære løfteringen i plast med sag eller kniv). Flytt gummitetningen (nr. 8) i henhold avskåret del.

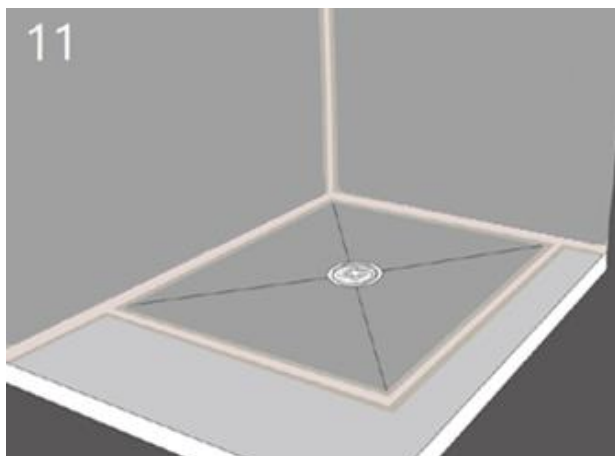

Fikser avløpsristens sokkel eller ramme i sluket, legg rist (nr. 10) i sokkelen...

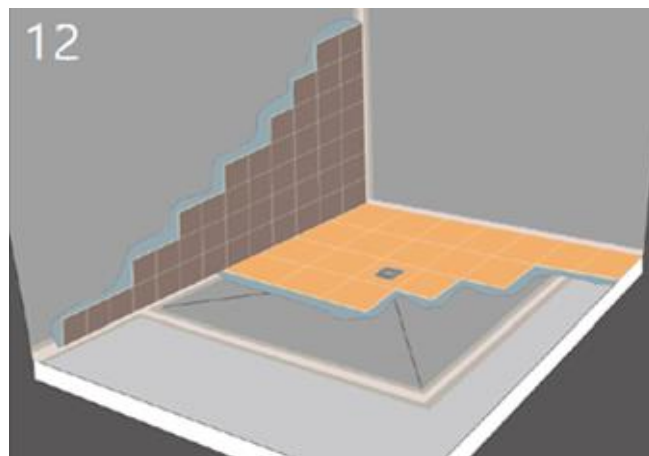

... og overflaten er klar til flislegging (det skal flislegges til rammen i rustfritt stål, dvs. også mellomringen i plast skal dekkes med mørtel og fliser).

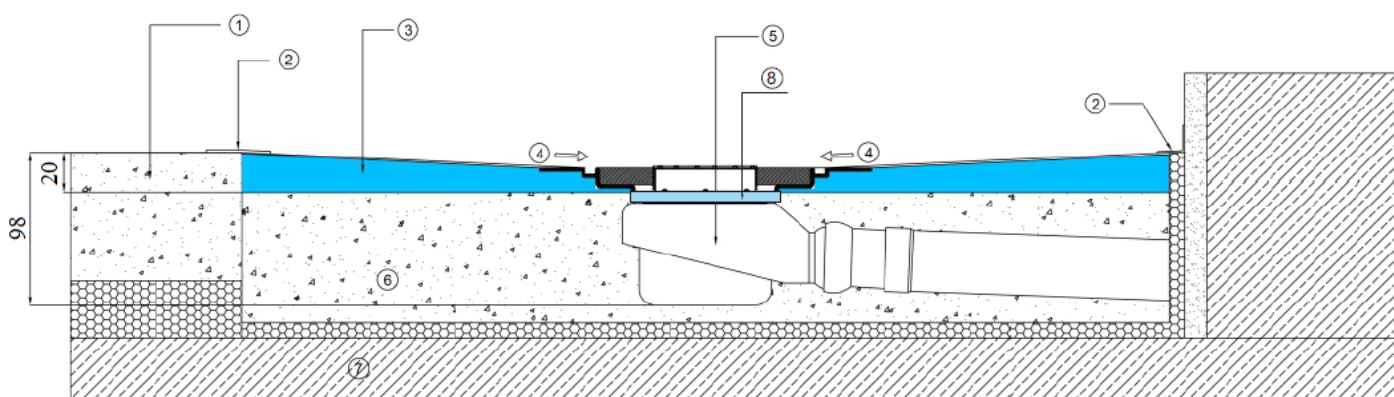

- | | |
|---------------------------|---|
| 1. BETONGGULV | 5. AVLØPSLUKET |
| 2. MEMBRANTAPE OG MEMBRAN | 6. FYLL- / AVRETTINGSMASSE I UTSPARINGEN |
| 3. 20 MM TYCROC DUSJKAR | 7. GULV- / ETASJESKILLER KONSTRUKSJON |
| 4. SLUKETS AVLØPSHELNING | 8. BLÅTT DEKSEL I XPS-SKUM OG TILHØRENDE RING |

OBS! Monteringsanvisningen ovenfor er kun fokusert på montering av Tycroc dusjkar og avløpssluk. Bildene om bakgrunnsvegger eller gulv er kun veiledende. Detaljerte instruksjoner for bygging av vegg eller gulv med Tycroc produkter er tilgjengelige som separate monteringsanvisninger.

VED MONTERING PÅ TREGULV

Hvis eksisterende tregulv er tilstrekkelig stivt og stabilt, kan Tycroc dusjkar monteres direkte på eksisterende gulv ved å påse at det finnes tilstrekkelig mye plass under avløpssluket under karet – ellers er det nødvendig å forberede et stivt tregulv på forhånd.

- Ved utførelse av utsparing skal man ta hensyn til dusjkarets tykkelse på 20 mm, og avløpsslukets dybde på 78 mm under dusjkaret, og avgjøre om dusjkaret skal være på samme nivå med resten av gulvet eller ha ett trinn.
- Monter Ø50 mm avløpsrør i henhold til dimensjoner til aktuelt dusjkart og plassering av avløpssluk. Koble sammen avløpsrør og avløpssluket (nr. 2 og nr. 9). Sørg for at røret monteres med tilstrekkelig helning.
- Avløpssluket skal monteres i henhold til anvisningene ovenfor.
- Dusjkaret skal festes til underlaget ved liming / klistring ved å bruke flislim som er egnet for underlag i tre.
- Isolere alle dusjkarets overganger og hjørner med membrantape og membran.
- Sett i sluket mellomring i plast (nr. 6).
- Juster høyden på avløpsristssokkel (nr. 7) i henhold til tykkelsen av gulvplaten som brukes (ved å skjære løfteringen i plast med sag eller kniv). Flytt gummitettingen (nr. 8) i henhold avskåret del.
- Fest avløpsristssokkelen i sluket, sett risten (nr. 10) i sokkelen, og overflaten er klar for flislegging.

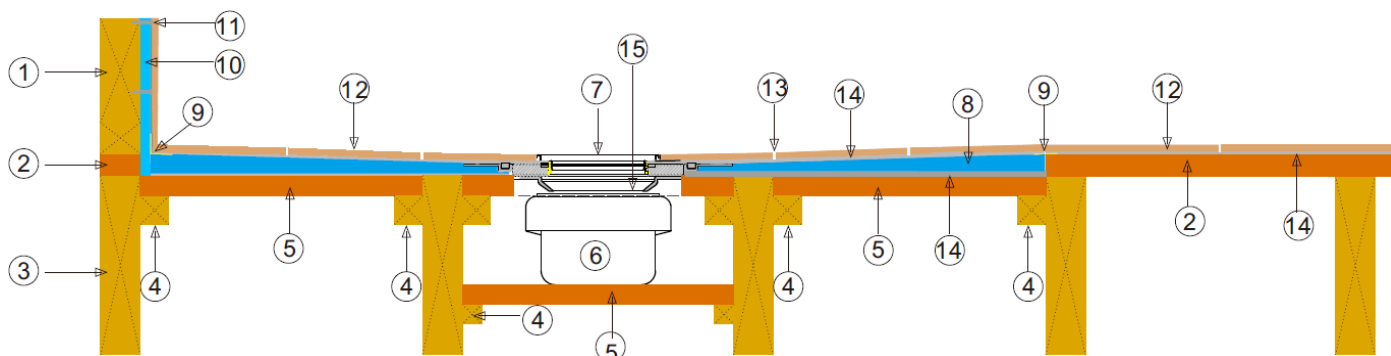

KONSTRUKSJON

MEMBRAN

1. Veggens rammeverk
2. ≥18 mm kryssfiner eller OSB-plate
3. Gulvbjelke (300 mm avstand)
4. Bærekonstruksjon for kryssfiner eller OSB-plate
5. ≥18 mm kryssfiner eller OSB-plate

9. Membrantape og membran
10. ≥12 mm Tycroc TWP bygningsplate
11. Tycroc festeskive og skrue i henhold til rammeverket (dekket med membran)

DUSJKAR MED AVLØPSSLUK

FLISLEGGING

6. Avløpssluket i plast
7. 115x115 mm avløpsrist i rustfritt stål
8. Tycroc dusjkar

12. Gulvplate
13. Fugemasse
14. Elastisk flismørtel / flislím egnet for treflater

OBS! Monteringsanvisningen ovenfor er kun fokusert på montering av Tycroc dusjkar og avløpssluk. Bildene om bakgrunnsvegger eller gulv er kun veiledende. Detaljerte instruksjoner for bygging av vegg eller gulv med Tycroc produkter er tilgjengelige som separate monteringsanvisninger.

DETALJER AV AVLØPSSLUKET

